

# Impuestos y Desarrollo



# Objetivos

1

Comprender cómo se realiza el **financiamiento del gasto público** en el Perú

2

Entender la informalidad, el **costo de la evasión** y defraudación

3

Conocer los retos de **financiar el desarrollo**

1

Comprender cómo se  
**financia el gasto público**  
en el Perú



# Perfil del joven

# Conocimientos sobre impuestos

- 1 ¿Forman parte de tus temas de interés los impuestos?
- 2 ¿Consideras que la mayor parte de impuestos va a la corrupción?
- 3 ¿Qué otros impuestos conoces además del IGV?
- 4 ¿Conoces tiendas clausuradas por SUNAT o de evasiones tributarias?
- 5 ¿Conoces de las consecuencias positivas de la SUNAT?
- 6 ¿Recibiste algún tipo de educación tributaria en el colegio?

# Según la encuesta de Madison (2017), los jóvenes tienen una idea general e imprecisa sobre impuestos

Sólo el 5% declara estar informado o muy informado sobre el pago de impuestos, mientras que el 95% cree que las instituciones públicas dan poca o ninguna información sobre el destino de los impuestos.

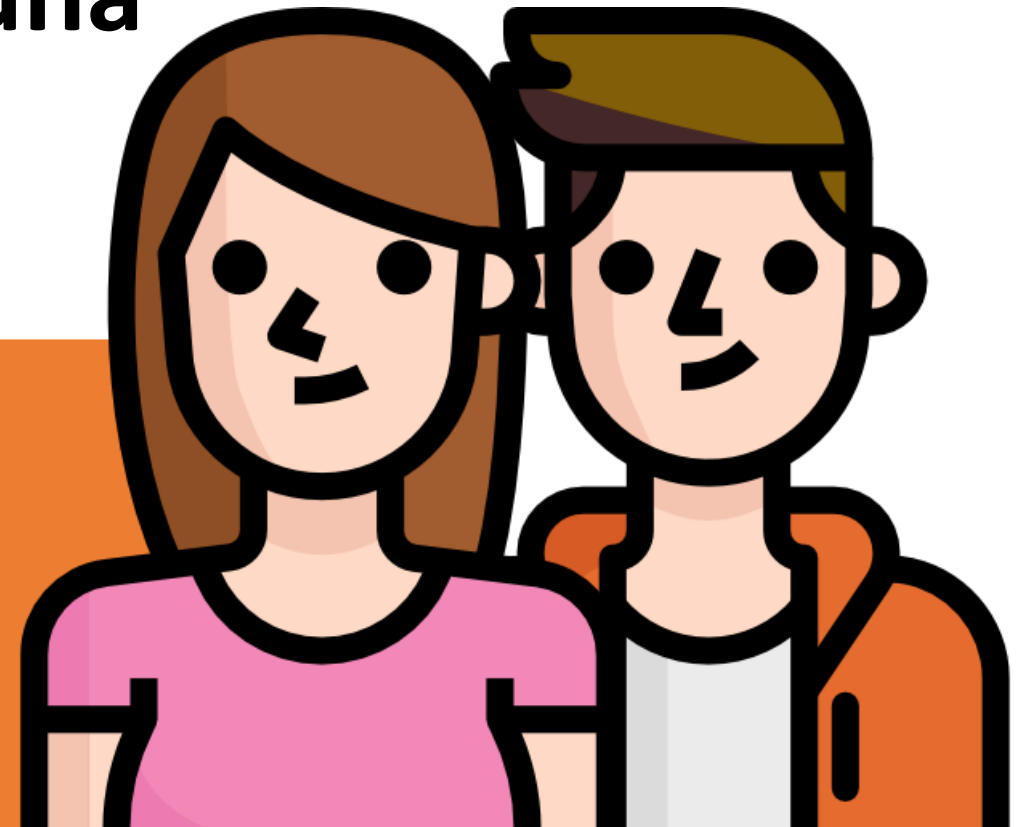

**¿Qué  
tenemos que  
ver con esto?**



# Perteneceemos a una sociedad



*Conjunto de individuos que **comparten** una cultura, con sus **conductas y fines**, y que interactúan entre sí formando una comunidad*

# Los roles básicos del Estado



1

*Suministrar  
el marco  
legal*



2

*Proveer  
bienes y  
servicios  
públicos*



3

*Garantizar la  
competencia*



4

*Corregir las  
externali-  
dades*



5

*Estabilizar la  
economía*



6

*Redistribuir  
los ingresos*



6

*Finalidad:  
Bienestar*

Poder Ejecutivo

Poder Judicial

Poder Legislativo

# Presupuesto público

- Se basa en el Marco Macroeconómico Multianual

*Principales ingresos del Estado*



**Impuestos**



**Endeudamiento**



**Explotación de RN**

**Educación, salud, etc.**



**Seguridad**



**Inversiones**



*Principales egresos del Estado*

¿A cuánto asciende el  
presupuesto público 2018?  
157,589  
Millones de soles  
(48,540 millones de dólares)

# Prioridades del país

(Ley del Presupuesto 2018)



Reconstrucción  
del norte del Perú



Seguridad, lucha  
contra la  
corrupción



Educación,  
salud,  
saneamiento y  
vivienda



Infraestructura,  
cerrar brechas

# Origen de los Recursos del Presupuesto

Origen 1



## Impuestos

*IGV; Renta; Selectivo al consumo, a las importaciones; Impuesto predial; Alcabala*

Origen 2

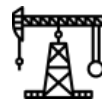

## Explotación de RRNN

*Regalías mineras, petroleras, gasíferas; Canon minero, petrolero*

Origen 3



## Tasas y contribuciones

*Tasas; Arbitrios; Contribuciones; Venta de bienes; Prestación de servicios*

Origen 4



## Endeudamiento

*Créditos internos, externos; Colocación de bonos*

Origen 5



## Donaciones

*De organismos del exterior; De personas naturales y jurídicas*

Origen 6



## Otros ingresos

*Intereses; concesiones; utilidades de empresas*

# Destino del Presupuesto



***Inversiones***

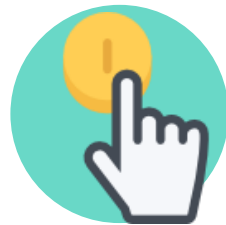

***Gastos operativos***



***Servicios***



***Pago de remuneraciones***

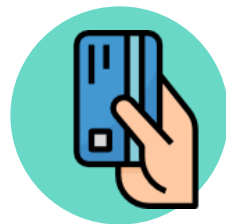

***Pago de deuda***

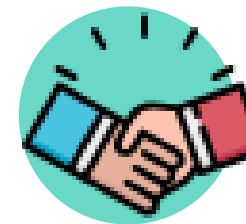

***Cumplimiento de convenios***

# El Marco Macroeconómico Multianual (MMM)

*Establece las principales variables macroeconómicas para los próximos 3 años.*



**4.3%**

*Crecimiento  
real PBI*



**s/ 3,30xUS\$**

*Tipo de cambio*



**\$38,7 M**

*Importaciones*



**\$35,9 M**

















*Exportaciones*



**13.1%**

*Presión  
Tributaria*

# Distribución del gasto del presupuesto público

	<b>Educación</b> 26,181`063,959	<b>30%</b>		<b>Saneamiento</b> 6,032`350,893	<b>4%</b>
	<b>Planeamiento</b> 18,235`999,416	<b>13%</b>		<b>Protección social</b> 5,780`438,037	<b>4%</b>
	<b>Transporte</b> 14,083`330,677	<b>10%</b>		<b>Defensa</b> 4,885`563,120	<b>3%</b>
	<b>Salud</b> 13,775`703,878	<b>10%</b>		<b>Agropecuaria</b> 3,634`569,004	<b>3%</b>
	<b>Previsión social</b> 12,614`091,973	<b>9%</b>		<b>Otros</b> 4,898`363,679	<b>3%</b>
	<b>Deuda pública</b> 11,711`959,913	<b>8%</b>		<b>Ambiente</b> 2,462`338,549	<b>2%</b>
	<b>Orden y seguridad</b> 9,360`985,557	<b>7%</b>		<b>Vivienda</b> 2,079`619,070	<b>1%</b>
	<b>Justicia</b> 4,997`099,364	<b>4%</b>		<b>Cultura y deporte</b> 1,738`041,356	<b>1%</b>

Fuente: Proyecto de Ley de Presupuesto 2017

# Importancia de la Administración Tributaria y Aduanera

**75%** *del presupuesto*  
*Proviene de los impuestos*

---

La recaudación tributaria **garantiza el funcionamiento del Estado**, los servicios públicos, los programas sociales y asegura la facilitación del comercio exterior.

# Presión Tributaria

*Permite medir la intensidad con la que un país grava a sus contribuyentes a través de tasas impositivas.*

# Perú: Presión Tributaria

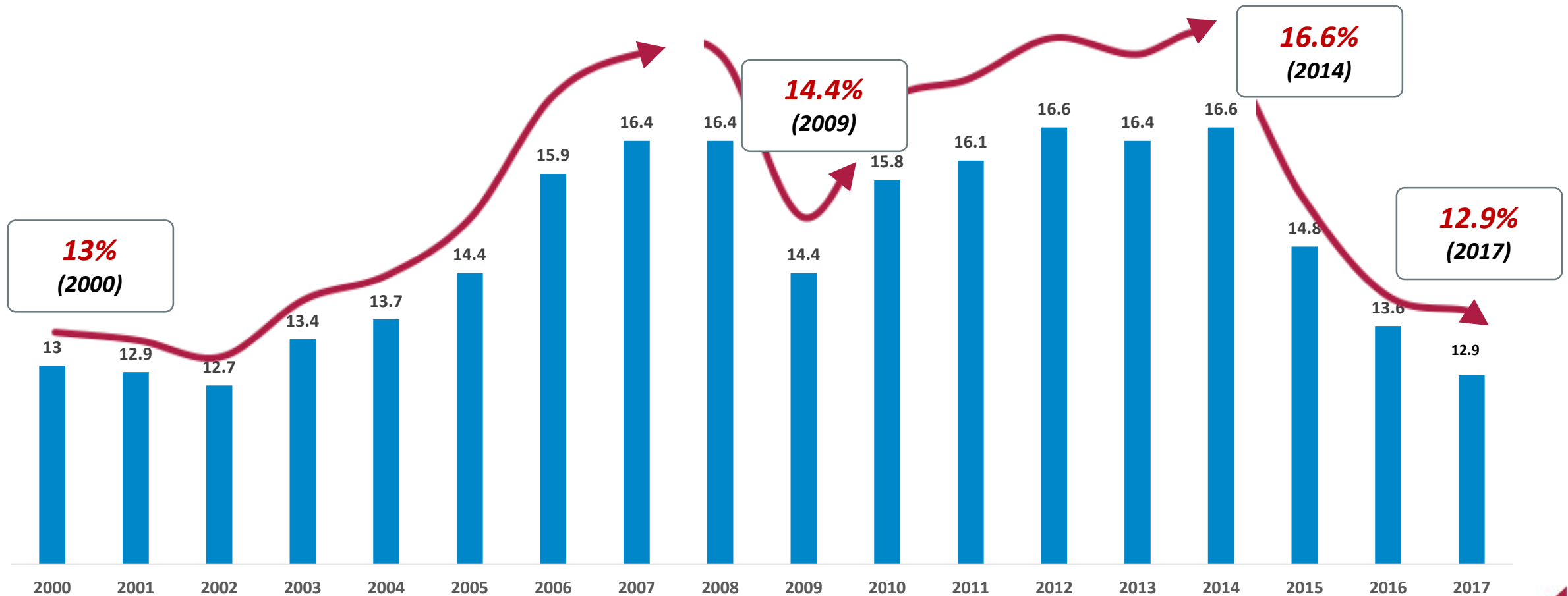

# OCDE: Presión Tributaria

La presión fiscal del Perú sigue de **lejos** el promedio de los países de la Organización para la Cooperación y el Desarrollo Económicos (OCDE).

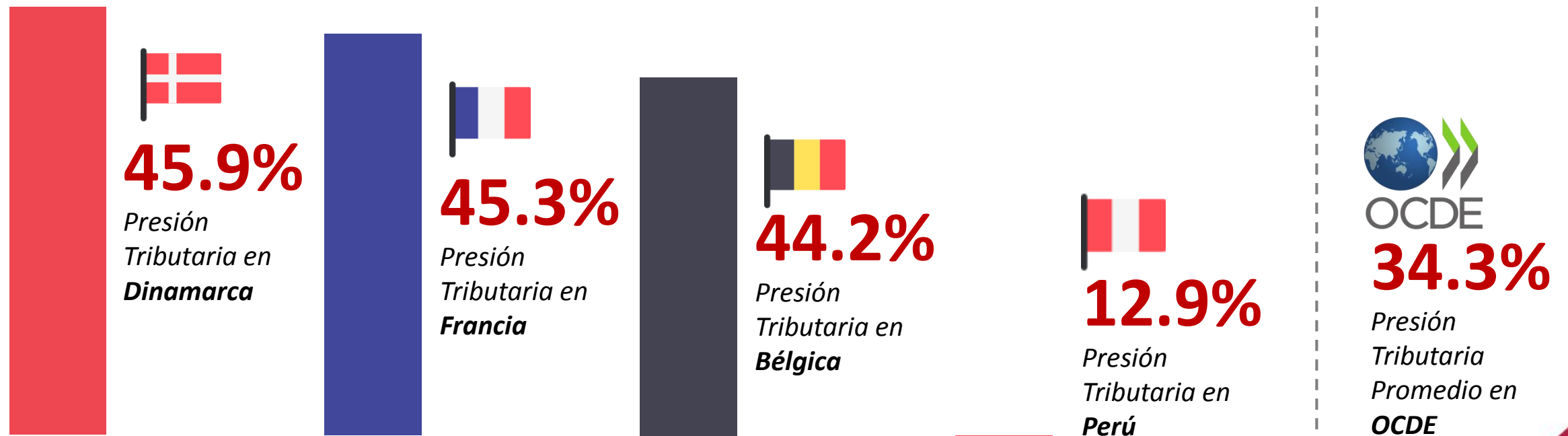

2

Entender la  
informalidad, **el  
costo de la evasión  
y defraudación**

# Economía informal

*Compuesta por el sector informal y el empleo informal.*



El **sector informal** es el conjunto de unidades productivas no constituidas en sociedad que no se encuentran registradas en la administración tributaria.

El **empleo informal** es el conjunto de empleos que no cuentan con los beneficios estipulados por ley.

# Desventajas de la informalidad

- **Evasión** tributaria
- **Desigualdad** entre los ciudadanos
- Desprovechamiento en el uso de los bienes comunes de la población, calles, carreteras, alumbrado, etc.
- Limitación o inexistencia al crédito
- Falta de protección por las leyes laborales,
- Falta de acceso a la asistencia social
- **Explotación**



# Somos el 5° país más informal del mundo

Superando a Guatemala y estando por debajo de países del África como Senegal, Nigeria y Zambia. Sólo en América Latina nos supera Bolivia.

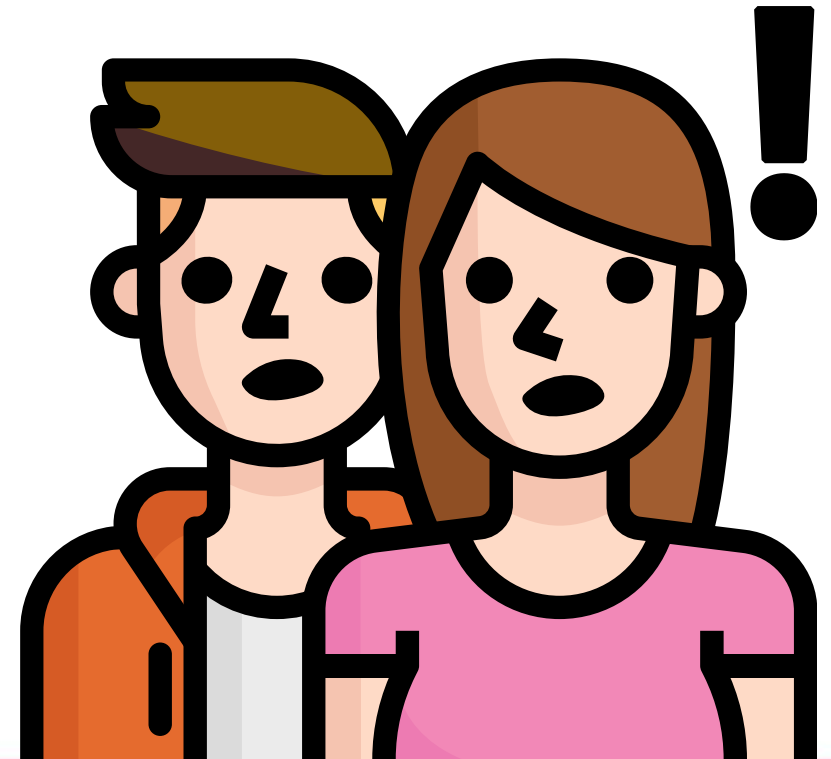

# Y de las más informales de la región

**Economía informal**  
(como % del PBI)

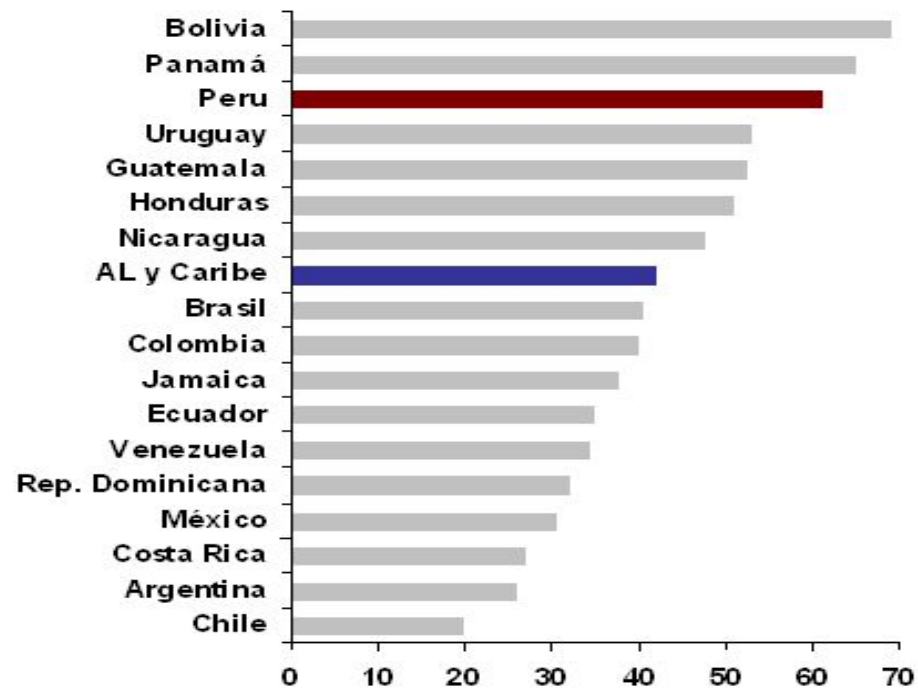

**Fuerza laboral informal**  
(como % de trabajadores empleados)

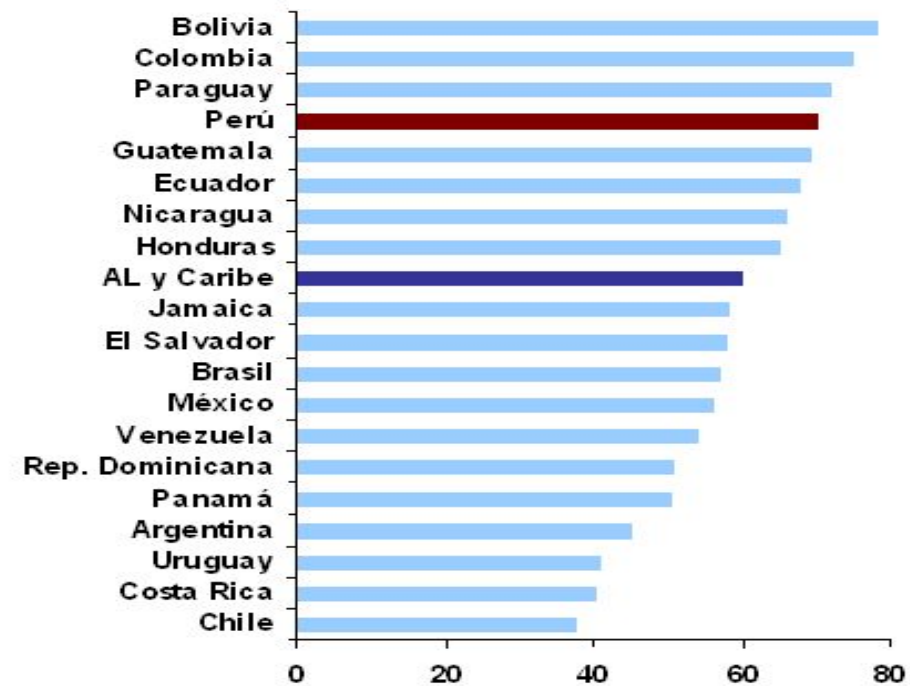

Fuente: Banco Mundial, 2017

# La informalidad por sectores laborales

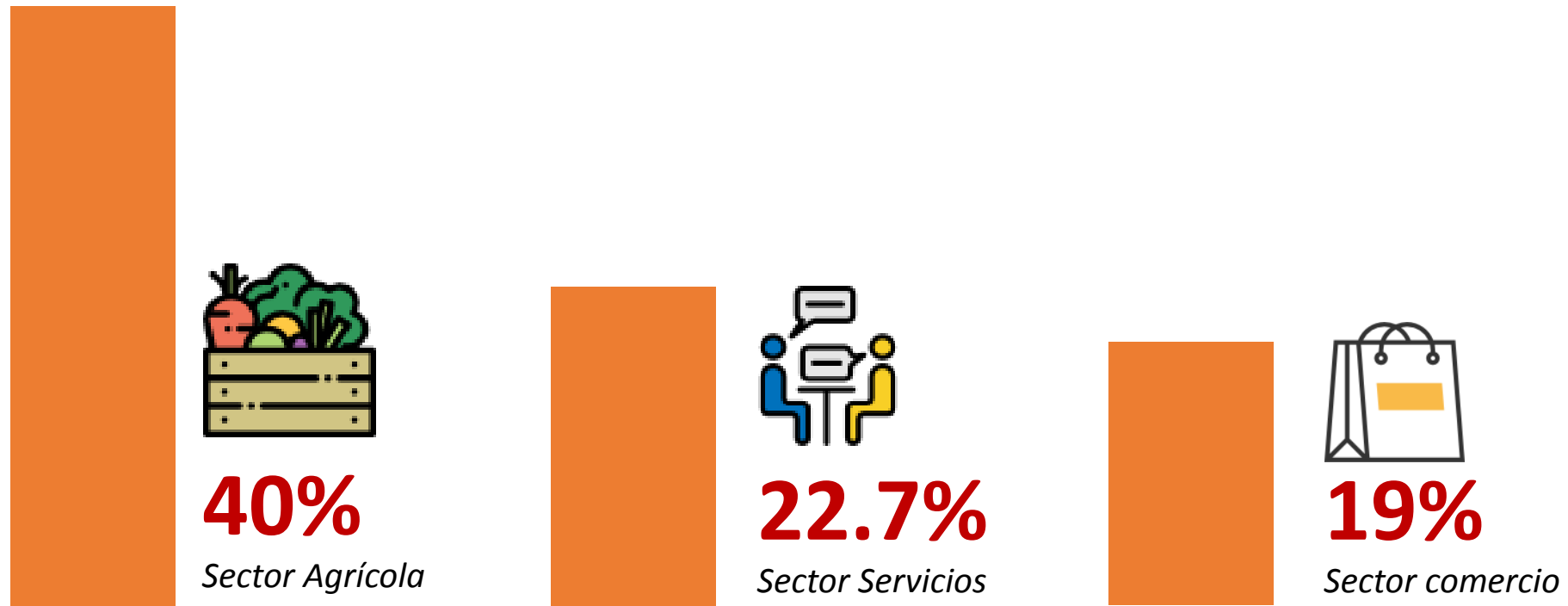

ESTÁS EN > PORTADA > ECONOMÍA >

## Sunat: ¿Cuánto suma la evasión tributaria en el Perú?

Jueves, 21 de septiembre del 2017

ECONOMÍA

18:06

La **autoridad tributaria** detalló que uno de los grandes problemas que enfrenta son los altos índices de evasión fiscal, suma que podrían ser usado para la construcción de colegios o incluso para la reconstrucción del norte.



La autoridad tributaria detalló que uno de los grandes problemas que enfrenta son los altos índices de evasión fiscal. (Foto: USI)

# Costo del contrabando

## Sunat: El contrabando que ingresa anualmente al Perú supera los US\$ 530 millones

Martes, 21 de mayo del 2013

**ECONOMÍA**

5  
13:24

La mercancía se vende por cerca de US\$ 1,500 millones dentro del país, explicó la jefa de la administración tributaria, **Tania Quispe**. Más del 75% del total entra por Tacna o Puno.



PUNO



## Puno: caen cabecillas de red de contrabando con productos valorizados en S/12 millones

Se trata del clan de Los Larico, quienes encabezan La Culebra del Norte, organización que opera en las provincias de Moho, Huancané y San Román.



1/11

La Policía allanó 24 viviendas y en estas encontró televisores, telas, celulares, CDs, y vehículos usados por la mafia para el transporte de estos productos. (Foto: PNP)

# Datos importantes

**29%**

DE EVASIÓN  
TRIBUTARIA  
EN IGV  
(SUNAT)

**19%**

Valor del PBI  
de la economía  
informal  
(CEPLAN)

**1,8 M**

de informales  
en el sistema  
financiero.  
(SUNAT y SBS)

*Más del 60% de los contribuyentes (especialmente empresas) considera que la SUNAT inspira “temor”, es injusta, abusiva e inflexible. Entre la ciudadanía, esto se acentúa entre los adultos de 25 a 35 años (60%), así como entre las personas que poseen RUC (64%).*

# ¿Qué tan informado diría que se encuentra respecto a ... ?

(% de personas que respondieron informado y muy informado)

*Cuáles son las obligaciones tributarias*

*Cómo cumplir con sus obligaciones tributarias*

*Sobre las actividades /acciones de SUNAT*



Ciudadanía



PyMEs



Grandes Empresas

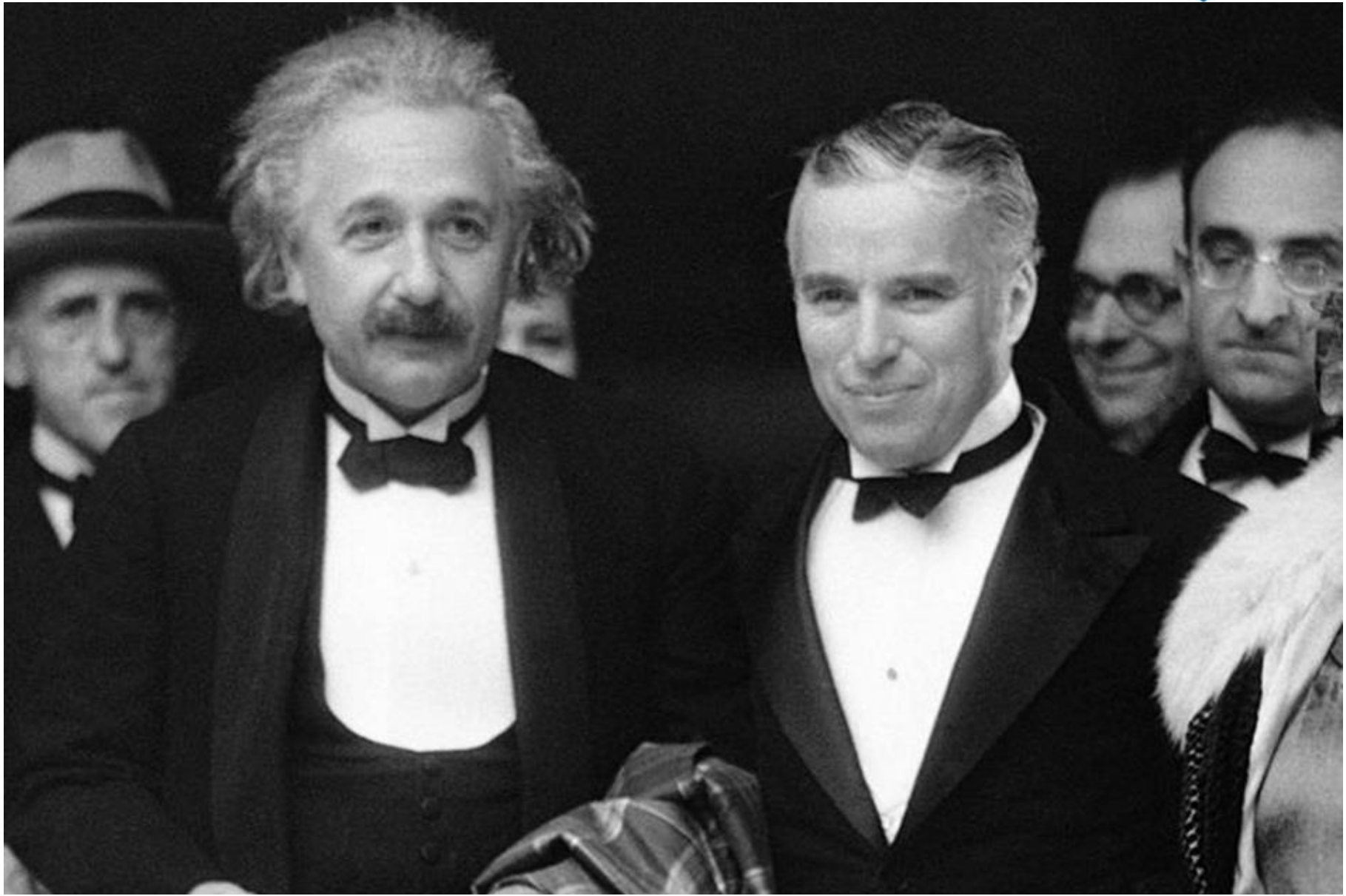

# A pesar de todo ... hemos avanzado

Regional Agenda | América Latina

## Cómo Perú deslumbró al mundo al reducir más de 50% de la pobreza en 10 años



Image: REUTERS/David Mercado

Con la colaboración de  
**BBC Mundo**

09 ene 2017

BBC Mundo

En este comienzo de año en Perú...

Una barra de pan cuesta 8 soles o US\$2; el libro más vendido es *Mitad monjes, mitad soldados* de Pedro Salinas, una investigación periodística sobre un movimiento religioso de origen peruano, *El Sodalicio de Vida Cristiana*, del cual se conoce poco, pero se sospecha mucho; la teleserie "Al fondo hay sitio" sigue siendo muy popular; "La bicicleta" de Carlos Vives y Shakira se escucha por

## MUNDO

Noticias | Hay Festival | América Latina | Internacional | Economía | Tecnología | Ciencia

## Cómo Perú atacó la desnutrición crónica en niños y se convirtió en un ejemplo mundial según la Fundación Bill y Melinda Gates

Redacción  
BBC Mundo

25 septiembre 2017

     Compartir



ISTOCK



*Rutas solidarias*

# Teoría de las ventanas rotas



# Actividad grupal

Cada grupo deberá proponer un libreto para un video que sensibilice a los jóvenes *millennials* peruanos a exigir comprobante de pago

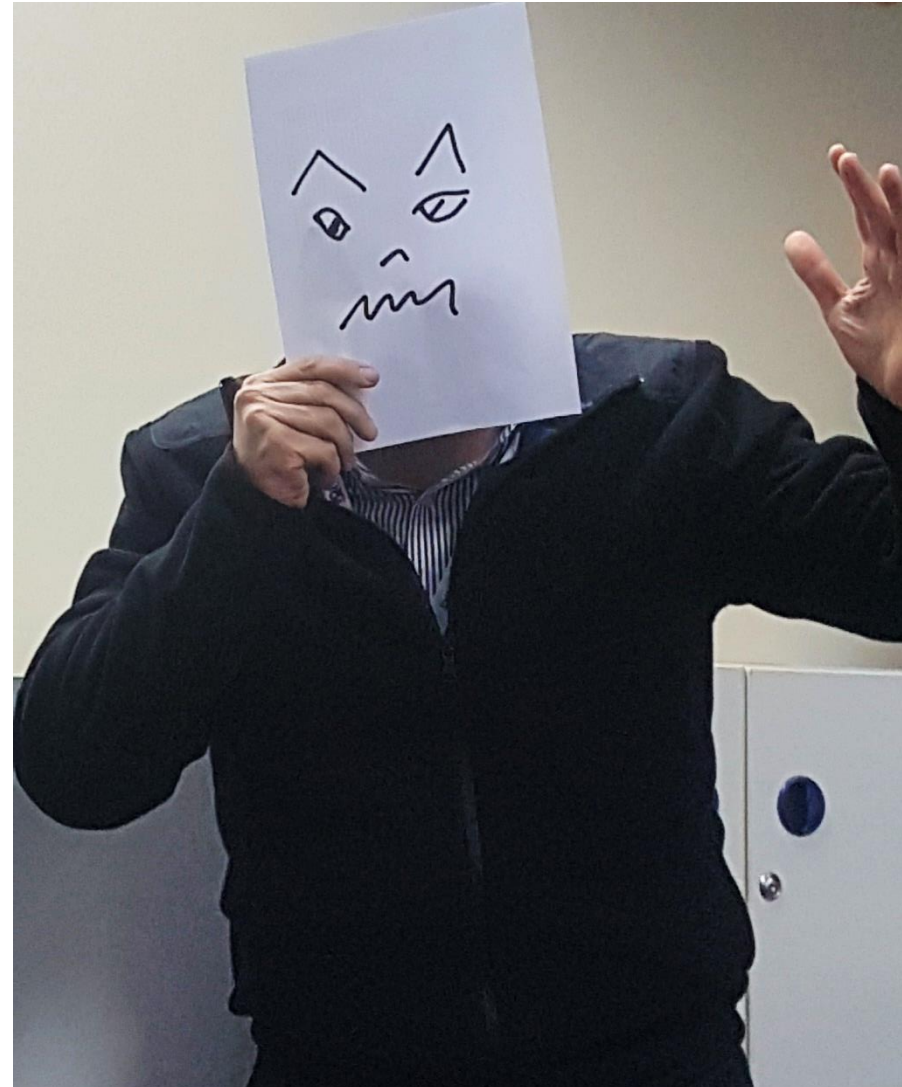

3

Conocer los **retos**  
de financiar el  
**desarrollo**

# ¿Cuánto nos va a costar construir el futuro?

*Las metas de reconstrucción con cambios están fijadas hasta el 2020.*

*Según el plan establecido, en total se prevee invertir:*

**25,655** Millones de soles

Tipo de proyecto	Monto total hasta 2020 (S/ millones)	Monto 2018 (S/ millones)	Brecha a cubrir 2018
Saneamiento	2,041	1,343	<b>66%</b>
Educación	2,671	1,328	<b>50%</b>
Transporte	9,760	1,217	<b>12%</b>
Pistas y veredas	1,484	859	<b>58%</b>
Viviendas	1,114	835	<b>75%</b>
Salud	1,345	715	<b>53%</b>
Agricultura	1,232	286	<b>23%</b>
Prevención	5,446	495	<b>9%</b>

# Conciencia tributaria

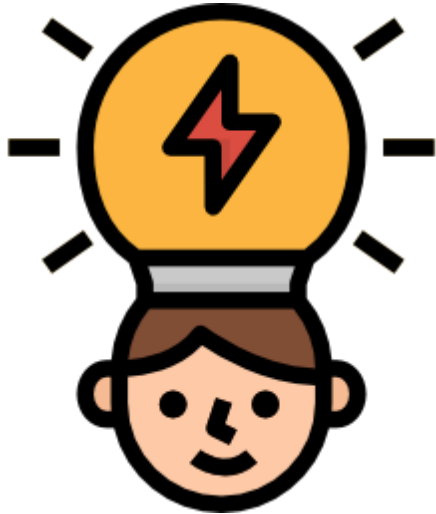

La **interiorización** en los individuos de los deberes tributarios fijados por las leyes para cumplirlos de una manera voluntaria y conociendo que su cumplimiento llevara asociado un beneficio para ellos, para toda la sociedad en común.



Voluntariedad

+



Interiorización

+



Bien común

# Conceptos

## Conciencia tributaria

*Es el sentido común que cada persona tiene para actuar o tomar posición frente al tributo.*

## Cultura tributaria

- *Valores cívicos orientadores del comportamiento*
- *Conocimientos de normas tributarias y también creencias acerca de éstas.*
- *Actitudes y comportamientos frente a las normas tributarias.*
- *En síntesis : tiene 03 ejes*



Voluntariedad

+



Interiorización

+



Bien común

# ¿Qué estamos haciendo?



Educación  
Básica Regular

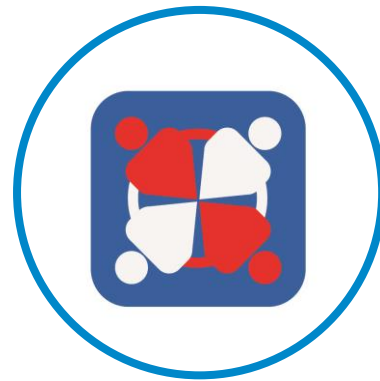

Núcleos de Apoyo  
Contable y Fiscal



Encuentros  
Universitarios



Emprendedores  
y Mypes



Una de las

**Acciones estratégicas**

de la Sunat es fortalecer la

**Cultura tributaria y aduanera**

# Nuestros personajes



**Clarita**



**Mateo**

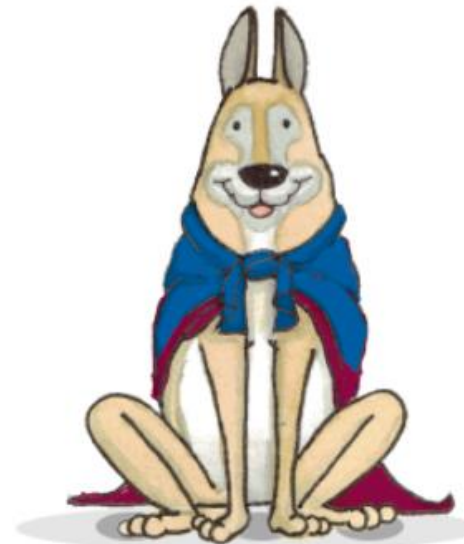

**Justus**



**Evasif**

# Núcleos de apoyo contable y fiscal

**19** Departamentos

**39** Universidades **3** Institutos

**2160** Estudiantes





# Impuestos y Desarrollo

